

## Biaya

- Orang dengan kebutuhan khusus, orangtua, anggota keluarga atau pengasuh mereka masing-masing dipersilakan untuk bergabung menjadi anggota layanan kami.
- Biaya keanggotaan dibayarkan per keluarga. Semua anggota keluarga dapat menikmati fasilitas di pusat layanan setelah pendaftaran.
- Biaya keanggotaan adalah \$ 21 per tahun. Keanggotaan akan berlaku hingga 31 Maret setiap tahun.

## Layanan bernilai tambah

- Dukungan timbal-balik dari Asosiasi Orangtua Chih Ai
- Konsultasi profesional
  - Layanan penitipan anak tak berkala pada liburan sekolah panjang
  - Bantuan nafkah / makanan darurat

Sejak tahun 1952, **Hong Kong Christian Service (HKCS)** telah bekerja menuju masyarakat yang manusiawi dan adil. Kami dengan tulus menyediakan layanan yang sesuai, profesional dan berkualitas bagi mereka yang membutuhkan. Kami peduli pada yang kurang beruntung dan yang terabaikan. Kami menjunjung tinggi visi kami "Menuju Masyarakat yang Penuh Kebajikan dan Adil, Pengembangan Holistik untuk Semua" dengan menanamkan harapan, mengadvokasi keadilan dan mempromosikan kerukunan bagi warga dan masyarakat kita.

✉ info@hkcs.org

☎ 2731 6316

📞 2731 6333

🏠 33 Granville Road, Tsimshatsui, Kowloon, Hong Kong

🌐 www.hkcs.org

📘 www.facebook.com/hkcs.org



Hong Kong Christian Service adalah badan amal terdaftar dan perusahaan terbatas dengan jaminan

Print Date : Feb 2021

Print Quantity : 1000

## Jam Layanan

Pusat layanan kami beroperasi 6 hari seminggu, menyediakan sesi malam dan akhir pekan untuk memenuhi kebutuhan berbagai keluarga dan pengasuh yang bekerja. Jam buka pusat layanan kami adalah sebagai berikut:

	Senin	Selasa	Rabu	Kamis	Jumat	Sabtu	Minggu
Jam buka	9:00 a.m.	12:00 p.m.	9:00 a.m.	9:00 a.m.	12:00 p.m.	9:00 a.m.	Ditutup
	6:00 p.m.	8:00 p.m.	6:00 p.m.	6:00 p.m.	8:00 p.m.	6:00 p.m.	

- Tutup pada hari Minggu dan hari libur nasional
- Tetap buka saat sinyal topan nomor 3 atau peringatan hujan badai merah diumumkan; ditutup ketika sinyal topan nomor 8 atau lebih tinggi diumumkan atau hujan badai peringatan hitam dikeluarkan sebelum dimulainya jam buka normal

## Hubungi Kami

### To-gather Parents Resource Centre (Kwun Tong)

Alamat Units 1017-1018, 10/F, Chevalier Commercial Centre, 8 Wang Hoi Road, Kwun Tong, Kowloon, Hong Kong

- Tel: 3993 1055/6289 3084
- Fax: 3956 2144
- Email: prckt@hkcs.org

### To-gather Parents Resource Centre (Shamshuipo)

Alamat Unit 910, 9/F, Tower 1, Cheung Sha Wan Plaza, 833 Cheung Sha Wan Road, Kowloon

- Tel: 3703 9488/9085 9563
- Fax: 3705 3824
- Email: prcssp@hkcs.org



HONG KONG  
CHRISTIAN SERVICE  
care for all excel in all

## To-gather

• Pusat Sumber Daya untuk Orangtua •

匯愛家長資源中心

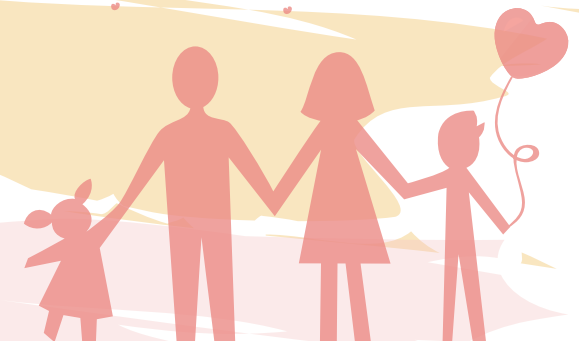



## Pengantar

Pusat Sumber Daya Orangtua To-gather yang disubsidi oleh Departemen Kesejahteraan Sosial (SWD), telah diluncurkan sejak Maret 2019. HKCS sekarang mengoperasikan 2 Pusat Sumber Daya Orangtua untuk penyediaan layanan dukungan transdisipliner dan beragam untuk orang-orang dengan kebutuhan khusus dan orangtua atau pengasuh mereka masing-masing di distrik Kwun Tong dan Shamshuipo. PRC (Kwun Tong) mencakup unit khusus untuk etnis minoritas (EM) dan menyediakan layanan khusus untuk keluarga EM yang membutuhkan. Distrik-distrik dalam Klaster ini termasuk distrik Kwun Tong, Wong Tai Sin dan Shatin.

Dengan penekanan berpusat pada keluarga, berbasis kekuatan, dan penciptaan makna positif, pusat layanan kami menyediakan platform bagi para orangtua atau pengasuh orang dengan kebutuhan khusus untuk mengumpulkan, berbagi, dan bertukar pengalaman unik mereka. Ini bertujuan untuk menerobos keterbatasan mereka, membangun citra positif dan mempromosikan penerimaan terhadap orang-orang dengan kebutuhan khusus untuk mendorong integrasi mereka ke dalam masyarakat.



## Tujuan

- Meningkatkan kesehatan orangtua / pengasuh dan kemampuan mereka untuk mengelola stres emosional
- Meningkatkan kemampuan pengasuhan orangtua / pengasuh untuk anggota keluarga mereka dengan kebutuhan khusus
- Memfasilitasi interaksi positif di antara anggota keluarga
- Memfasilitasi orangtua / pengasuh untuk mengidentifikasi kekuatan mereka dan mendapatkan kembali penguasaan diri dalam kehidupan sehari-hari
- Mengembangkan jaringan dukungan masyarakat untuk saling membantu
- Meningkatkan kesadaran dan penerimaan publik terhadap orang-orang dengan kebutuhan khusus

## Target Pengguna Layanan

- Orang dengan kebutuhan khusus dan orangtua, anggota keluarga atau pengasuh mereka masing-masing

## Prosedur Permohonan

- Pemohon dapat memperoleh formulir permohonan keanggotaan dari situs web kami atau di pusat layanan kami secara langsung. Silakan isi dan kembalikan formulir dengan cek silang (dibayarkan ke "Hong Kong Christian Service") ke pusat layanan kami.

## Prosedur Penarikan Diri

- Anggota yang ingin menarik diri dari layanan harus memberi tahu pusat layanan secara tertulis
- Setelah menerima pemberitahuan penarikan diri, pusat layanan kami akan segera menghentikan status keanggotaan Anda, sementara biaya keanggotaan tidak dapat dikembalikan.
- Anggota yang tidak memperpanjang keanggotaan mereka pada atau sebelum kedaluwarsa akan dianggap meninggalkan layanan secara sukarela.

## Konten / Informasi Layanan

### Perawatan menyeluruh dan dukungan tepat waktu untuk keluarga

- Konsultasi dan penyediaan informasi
- Rujukan ke sumber daya masyarakat yang sesuai
- Konseling pribadi atau keluarga
- Kelompok terapi profesional
- Dukungan kesejahteraan menyeluruh Tubuh-Pikiran-Rohani



### Identifikasi kekuatan dan nikmati waktu berkualitas bersama keluarga

- Kelompok sosial dan rekreasi
- Kegiatan pendidikan dan pengembangan
- Kegiatan keluarga yang berkualitas
- Layanan peminjaman sumber daya (Mainan / Buku / Audio)



### Memobilisasi komunitas untuk membangun masyarakat yang saling membantu dan inklusif

- Skema pendamping dan jaringan saling membantu
- Para relawan dan skema bimbingan
- Pendidikan masyarakat (Ceramah / Pameran / Seminar)

